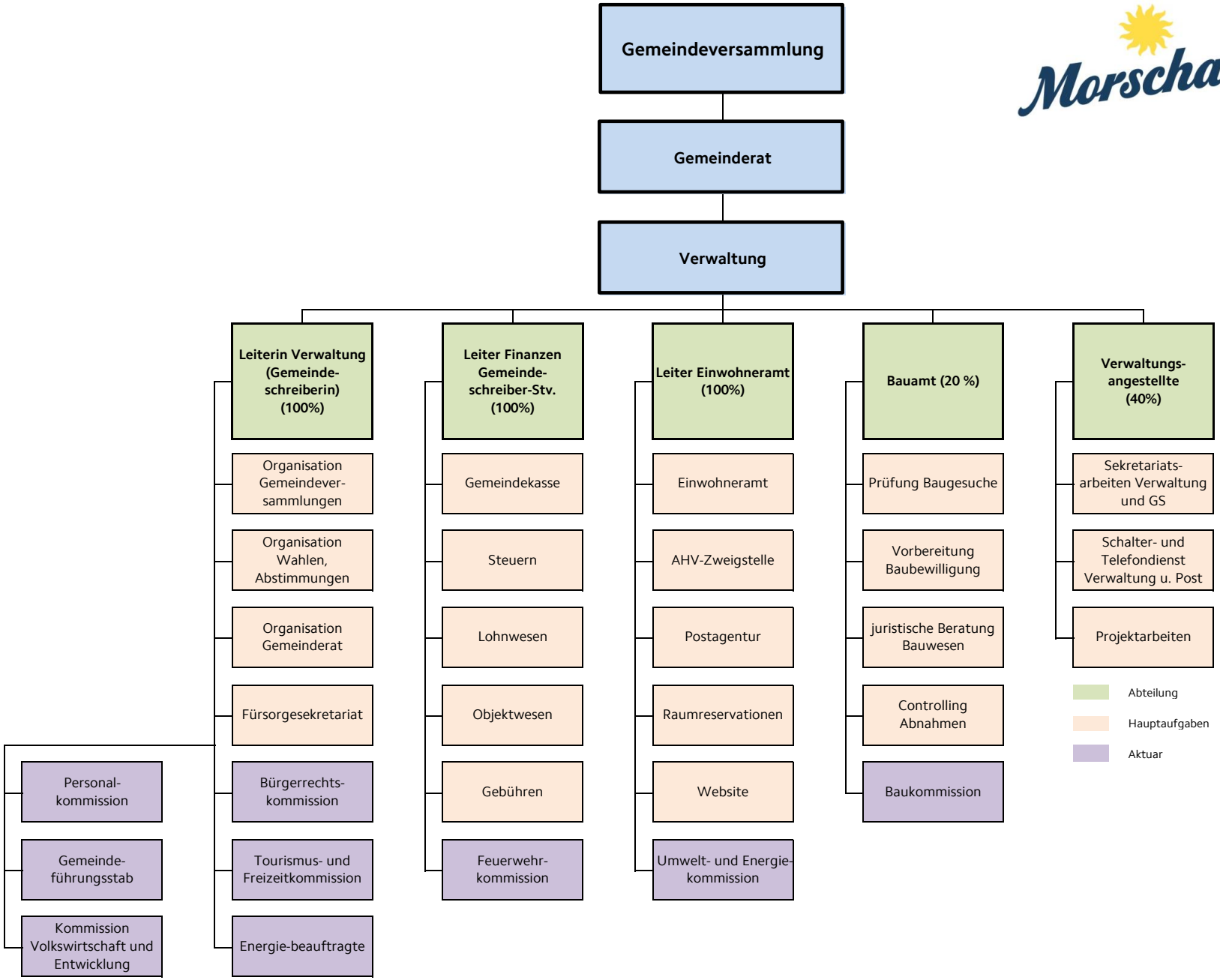
Gemeindeversammlung
Gemeinderat
Verwaltung
Leiterin Verwaltung (Gemeinde-schreiberin) (100%)
Organisation Gemeindever-sammlungen
Organisation Wahlen, Abstimmungen
Organisation Gemeinderat
Fürsorgesekretariat
Bürgerrechts-kommission
Tourismus- und Freizeitkommission
Energie-beauftragte
Personal-kommission
Gemeinde-führungsstab
Kommission Volkswirtschaft und Entwicklung
Leiter Finanzen Gemeinde-schreiber-Stv. (100%)
Gemeindekasse
Steuern
Lohnwesen
Objektwesen
Gebühren
Feuerwehr-kommission
Leiter Einwohneramt (100%)
Einwohneramt
AHV-Zweigstelle
Postagentur
Raumreservationen
Website
Umwelt- und Energie-kommission
Bauamt (20 %)
Prüfung Baugesuche
Vorbereitung Baubewilligung
juristische Beratung Bauwesen
Controlling Abnahmen
Baukommission
Verwaltungs-angestellte (40%)
Sekretariats-arbeiten Verwaltung und GS
Schalter- und Telefondienst Verwaltung u. Post
Projektarbeiten
Abteilung
Hauptaufgaben
Aktuar