Kanton Schwyz
Gemeinde Morschach

LANDWIRTSCHAFTS-, SCHUTZ- UND WINTER-SPORTZONENPLAN (LANDSCHAFTSPLAN)

Situation M. 1 : 5'000

Nachgeführte Fassung vom 31. Oktober 2006[1]

Öffentlich aufgelegt vom 18. Juli 1997 bis 18. August 1997
Vom Gemeinderat erlassen am 27. Februar 1998
An der Urnenabstimmung angenommen am 28. November 1999

Vom Regierungsrat genehmigt mit RRB Nr. 961 vom 03. Juni 1998
Öffentlich aufgelegt vom 27. Februar 1998 bis 30. März 1998 (TZP Lättigen)
Vom Gemeinderat erlassen am 03. Februar 1998
An der Urnenabstimmung angenommen am 28. November 1999

Vom Regierungsrat genehmigt mit RRB Nr. 347 vom 13. März 2001

Nachgeführte Fassung
vom Gemeinderat verabschiedet am: 27. Februar 2007

Der Gemeindepräsident: Der Gemeindeschreiber:

GEMEINDERAT MORSCHACH

Vom Regierungsrat des Kantons Schwyz genehmigt mit Beschluss Nr. 341 vom 3.7.2007

Der Landammann: Der Staatsschreiber:

SIEGELUNGSRICHTER

Plan-Nr.: 2215-001 / Datum: 31.10.2006

[1] In die Fassung vom 31. Oktober wurden folgende zusätzliche Inhalte als Hinweis aufgenommen:
- Seitenweise Lärmgen. genehmigt mit RRB Nr. 347 vom 13. März 2001

In die Fassung vom 31. Oktober wurden folgende zusätzliche Inhalte als Hinweis aufgenommen:
- Kantonale Erschliessungszone Lättigen, vom Justizdepartement erlassen am 11. August 2003
- Grundwasserschutzzone I und provisorische Grundwasserschutzzone gemäss Gewässerschutzkarte, vom Departement des Innern erlassen am 09. April 2002
- Grundwasserschutzzone Platten: Aufhebung prov. Grundwasserschutzzone Degenbalm, genehmigt mit RRB Nr. 1206 vom 18. September 2006

Baumgartner & Partner AG Architekten Ingenieure Raumplaner
Sonnenbergstrasse 26+28, 8645 Jona, Telefon 055 210 35 25, Fax 055 210 89 12

Legende

Festlegungen

Zonenart			Lärmempfindlichkeitsstufe (Art. 43 LSV)
	ARZ	Abbau- und Rekultivierungszone	IV
	ALZ	Ablagerungszone	IV
	UEVZ	Unterirdische Erschliessungs- und Verladezone	III
	UAZ	Untertagabbau- und unterirdische Ablagerungszone	III
	EVZ	Erschliessungs- und Verladezone	IV
	WZ	Wintersportzone	
	LZ	Landwirtschaftszone	III
	NZ	Naturschutzzone	
	LsZ	Landschaftsschutzzone	
		Gehölzgruppe	
		Einzelbaum; Baumgruppe	
		Hecke und Feldgehölz	
		Trockensteinmauer und Lesesteinhaufen	
		Findling	
		Anderes Naturobjekt	
		Geschützte Bauten und Objekte	
		Geschützte Wegstrecke	
		Sonderobjekt Stoosbahn (kommunales Schutzobjekt)	
		Schiffsverladestation	

Hinweise

		Bauzone	
	ÜG	Übriges Gemeindegebiet	III
		Rechtskräftige Grundwasserschutzzone (S2 + S3)	
		Provisorische Grundwasserschutzzone (S2 + S3)	
		Flachmoor und Hochmoor von nationaler Bedeutung 2680 "Teufbön" (Flachmoor) 454 "Teufbön" (Hochmoor)	
		Abgrenzung BLN-Objekt Nr. 1606 "Verwaldstätteree mit Kernwald, Bürgenstock und Rigi"	
		Bauten und Objekte gemäss KIGBO	
		Objekt-Nr. gemäss Inventar der schutzwürdigen Natur,- Landschafts- und Kulturobjekte	
		Wald (unterschiedliche Darstellung in Folge der dxf- Daten)	
		See	
		Kantonale Erschliessungszone (erlassen durch Justizdepartement des Kantons Schwyz am 11 Aug. 2003)	
		Kantonale Schiffsanlegestelle (erlassen durch Justizdepartement des Kantons Schwyz am 11 Aug. 2003)	
		Zonenplanperimeter (innerhalb dieses Perimeters werden WZ, LZ, LsZ und ÜG im Zonenplan festgelegt)	
		Gemeindegrenze	
		Kantonsgrenze	
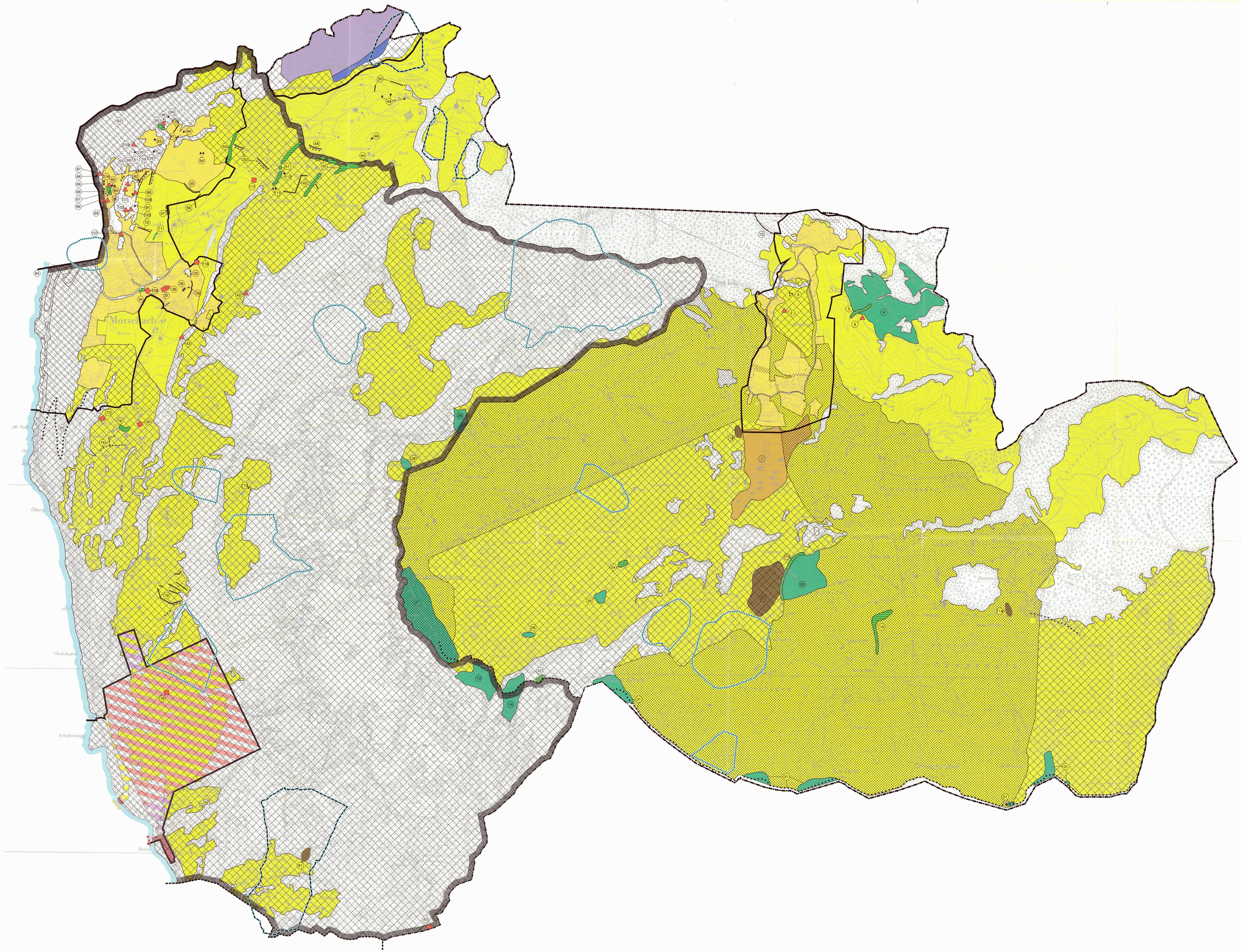
0 m 100 m 200 m 300 m 400 m 500 m